

Subsidieregeling stimulering detailhandel Musselkanaal

We gaan graag in gesprek!

De gemeente Stadskanaal kan u ondersteunen bij de verbetering van uw winkelpand. Niet alleen financieel, maar ook inhoudelijk bij de voorbereidingen. Als u plannen heeft om uw bedrijf op aan te pakken, gaan we graag in gesprek. Contactpersoon bij de gemeente Stadskanaal is H. Doeven, te bereiken via telefoonnummer (0599) 631 631. Hij kan u ondersteunen bij uw plannen en uw aanvraag en u alles vertellen over de mogelijkheden en de voorwaarden voor de subsidies.



lefier

GEMEENTE
Stadskanaal



Colofon

Deze folder is een uitgave van het de gemeente Stadskanaal. De inhoud is ontleend aan de Subsidieregeling Stimulering detailhandel Musselkanaal 2018.

Aan de inhoud van deze folder kunnen geen rechten worden ontleend.
September 2018



Bewoners en organisaties zorgen er samen voor dat Musselkanaal een levendig en zelfstandig dorp is en blijft. Het lintdorp maakt haar lint mooier en sterker. Door bestaande panden aan te pakken, door ondernemers sterker te maken en nieuw te bouwen in het lint. In de Florawijk is na sloop van woningen alle ruimte om gezamenlijk aan de slag te gaan. Inwoners nemen het heft in eigen handen om hun leven in Musselkanaal nog mooier te maken.

Ook u kunt als ondernemer bijdragen aan een Levendig Musselkanaal. Met deze subsidieregeling kunt u een financiële bijdrage krijgen als u aan de slag gaat met de uitstraling van een pand in het centrum van Musselkanaal.

In deze folder leest u over de mogelijkheden die deze regeling biedt. We hopen dat u aan de slag gaat en meebouwt aan een Musselkanaal dat klaar is voor de toekomst.

Het subsidiegebied

De gemeente stelt subsidies beschikbaar voor het versterken van de uitstraling van de gevels in het zogenaamde kernwinkelgebied van Musselkanaal.

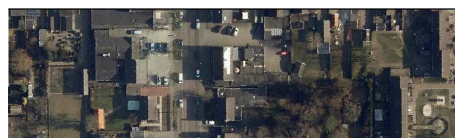

Op de kaart is het centrum van Musselkanaal weergegeven. Het kern-winkelgebied is blauw gekleurd.

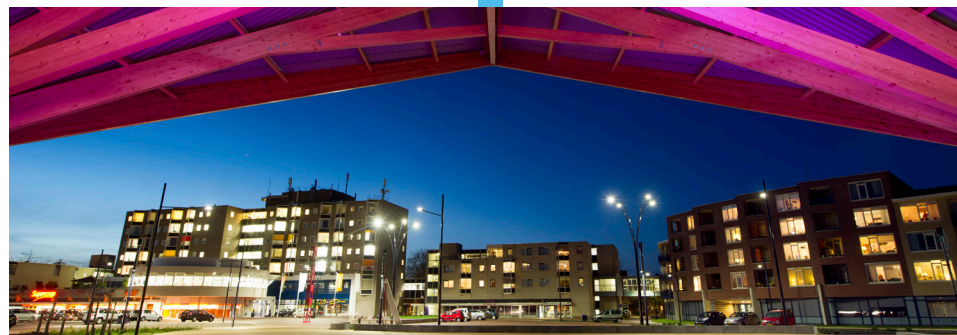
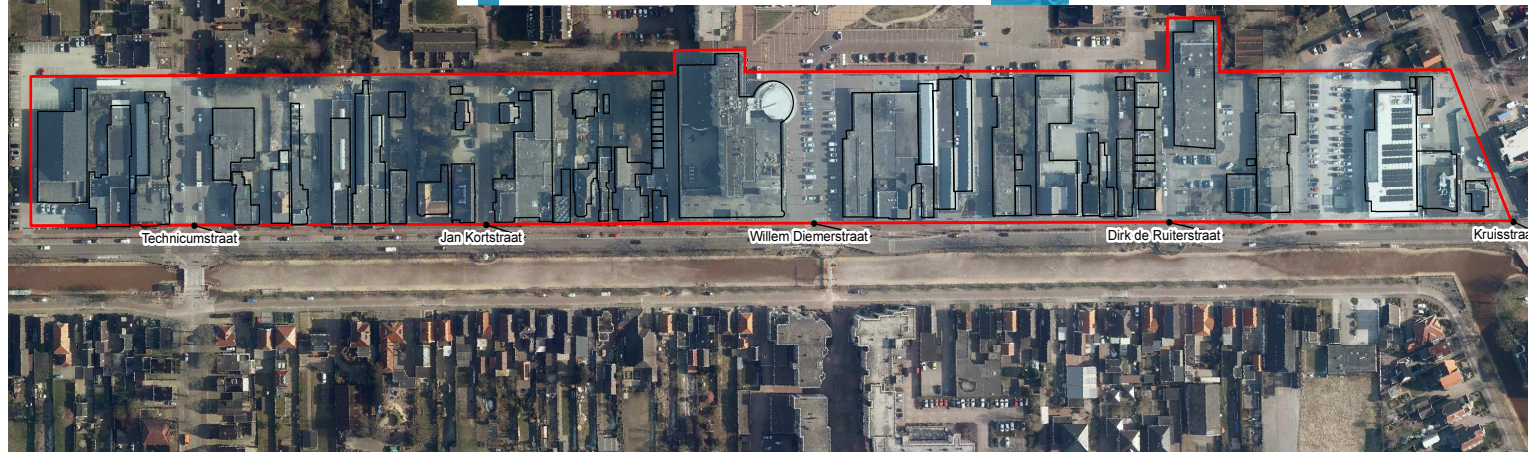

Soorten subsidies

De gemeente stelt twee soorten subsidies beschikbaar:

- 1 Plansubsidie
- 2 Gevelverbeteringssubsidie

1. Plansubsidie

Indien u als eigenaar of huurder een (gezamenlijk) plan voor gevelverbetering van een pand in het kernwinkelgebied wilt maken is er een plansubsidie beschikbaar. De vergoeding voor het maken van een gevelverbeteringsplan bedraagt 70% van de kosten, tot een maximum van € 1.000.

2. Gevelverbeteringssubsidie

Hebt u vastgoed binnen het kernwinkelgebied of huurt u als ondernemer vastgoed waarin een winkel, een horecabedrijf (daghoreca) of een onderneming ter ondersteuning van de detailhandel (bijv. kapperszaak) is gevestigd en wilt u de gevel (luifel, pui of entree) opknappen? Ook hiervoor is subsidie beschikbaar. Voor investeringen in luifel, pui en/of entree van de begane grond kunt u een bijdrage van 30% van de investering ontvangen, tot een maximum van € 3.500.

De vergoeding voor investeringen in de voorgevel van de verdieping bestaat uit 30% van de investering, tot een maximum van € 1.000. In het geval uw pand twee voorgevels heeft (zoals bijvoorbeeld een pand op de hoek van de straat) bedraagt de maximale vergoeding € 2.000.

**Ga voor meer informatie
en/of een aanmeldformulier
naar het ondernemersloket op
www.stadskanaal.nl**